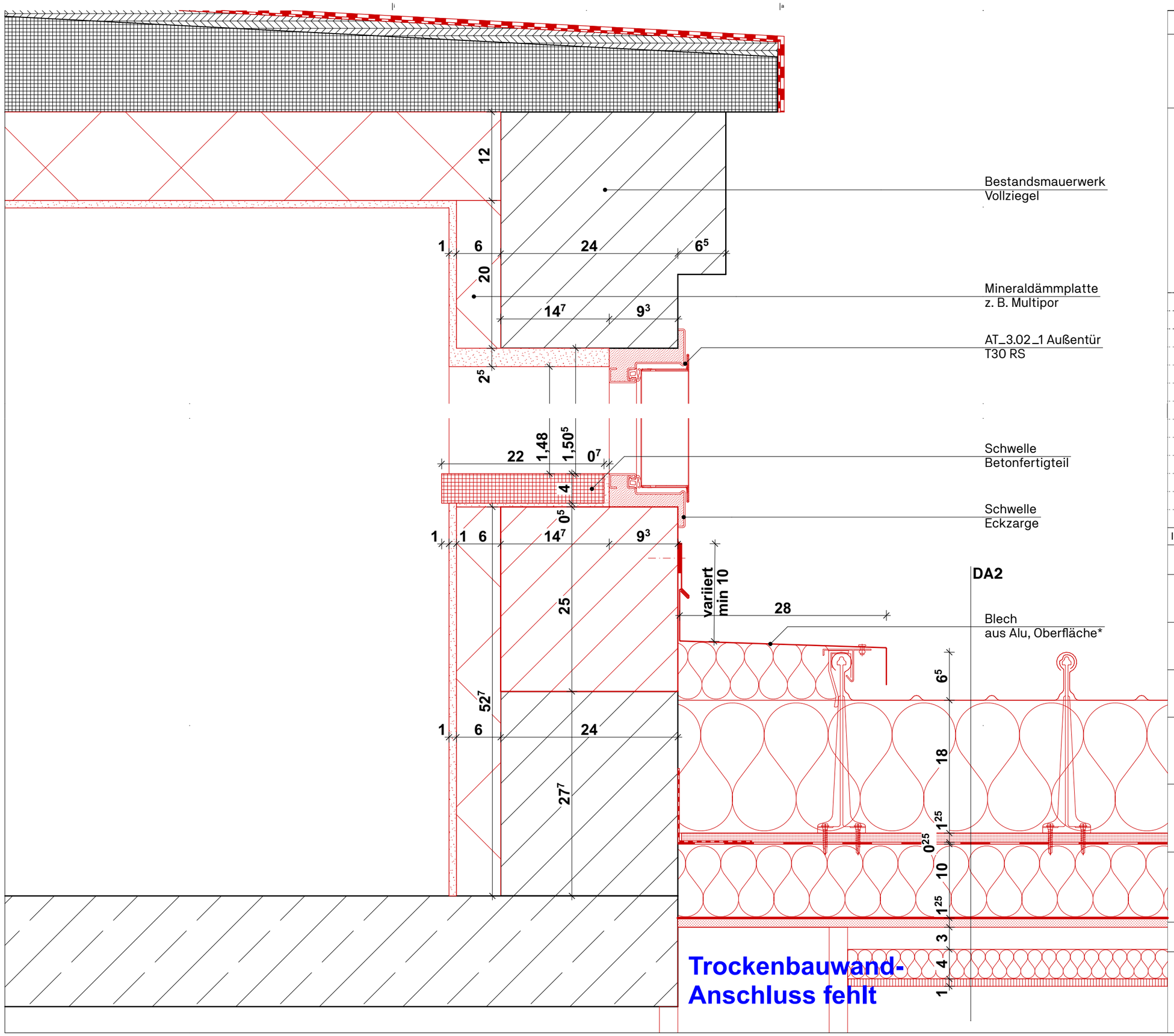

***in Abstimmung**

Maßangaben
Sämtliche Maße sind vom Unternehmenden eigenverantwortlich am Bau zu prüfen! Alle Ausführungspläne sind nur in Verbindung mit den gültigen Schal- und Bewehrungsplänen der Tragwerksplanung, sowie den Durchbruchsplänen der Fachplanung gültig und/oder den ergänzenden Angaben. Dehnungsfugen sind nach Angabe Tragwerksplanung auszuführen. Das ausführende Unternehmen ist verpflichtet, den:die Auftraggeber:in auf etwaige Unstimmigkeiten der Ausführungsunterlagen hinzuweisen (VOB, § 3.3).

INDEX	DATUM	ÄNDERUNGEN	BEARB.	GEPR.

DETAILPLANUNG

Plangruppe
D2200 Ausführung, Außentüren

Plannummer **Planinhalt**
D2208.2 AT_3.02_1 - Aufzugsüberfahrt -V

Datum 28.08.2026
Maßstab 1:5

Planung
Habermann Architektur- und Ingenieurgesellschaft mbH
Großbeerenstraße 30, 10965 Berlin-Kreuzberg
+49-3531-7180-0, info@habermann-architektur.de

Bauvorhaben
Umbau "Alte Weberei" zum KreativCampus
Oscar-Kjellberg-Straße 7, 03238 Finsterwalde
Projektnummer: 24-18

Auftraggeber*in
Stadtverwaltung Finsterwalde
Schloßstraße 7/8, 03238 Finsterwalde
-, -

± 0,00 = 106,60 m ü. NHN im DHHN2016

Inhalt AT_3.02_1 - Aufzugsüberfahrt -V
Plannummer D2208.2
Maßstab 1:5
Papierformat 420,0 x 297,0 mm
Planersteller*in M.Sc. C H, M.Sc. K S, M.Sc. S D

Pfad: BIMcloud: mre-vonhorn.digi.box - BIMcloud Basic für Archicad 26/24-18_AWKC_2025-10-20 *Papierformat* 420,0 x 297,0 mm